WELKOM

E.M.-KRING

Rekeningnr EM-Kring Cursusdienst (→ 15000,-)
(KB) 416-5068361-08
(BBL) 320-0246371-61

Inhoudstabel

p.1: Inhoudstabel

p.3: Voorwoord

p.4: puzzle

p.5: Senior

p.8: Aktiviteitenkalender

p.9: Cantus

p.10: Voorlopig EM - praesidium

p.12: oplossing puzzle

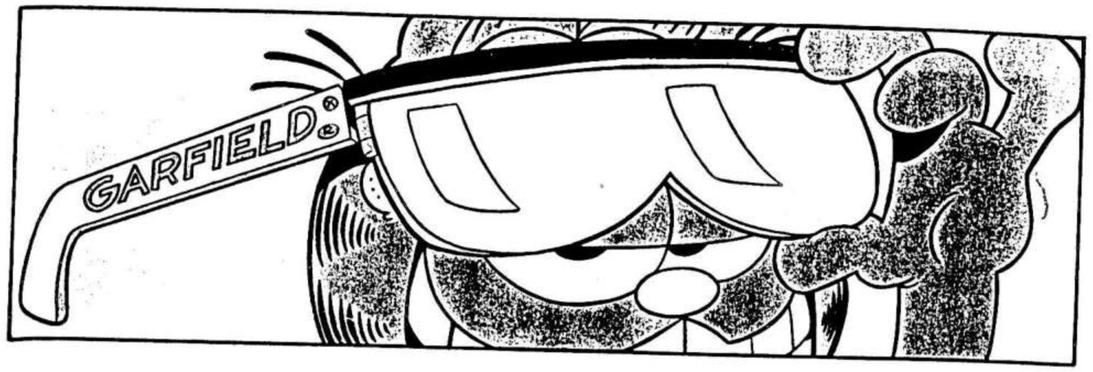

Voorwoord

Commilitones,

eindelijk is 't weer zover. Na drie maanden geheelonthouding, vliegen we d'er terug in. Gedaan met u te vervelen, nu breekt den tijd aan om u t'amuseren. Met den EM zal da al zeker geen probleem zijn. Ne goeien aktiviteitenkalender, veul volk en giga-ambiance, zijn dé ingrediënten om er weer een stevig en goei jaar van te maken. Den absolute top dit jaar moet ons Lustrumfeest worden en als ik u zeg dat da er nu al goe begint uit te zien, dan....

Feesten, plezier maken, goeien ambiance, 't zijn allemaal dingenwaarvoor dat er vooral veel volk voor van doen is. Daarom heet ik alle nieuwe derde jaars van harte welkom. Zelf kan ik geen beter richting noemen dan den EM. Ge zult wel zien en ik hoop dan ook da we jullie nog veel zullen terug zien op een van onze aktiviteiten. Voorlopig hou ik het hier voor bekeken en wens jullie allemaal een goed jaar toe.

Uw redactor-af, Jochen.

KRUISWOORDRAADSEL

38

VAN LINKS NAAR RECHTS:

1 met bolgewassen beplant land - 12 boerenbezit - 13 gestold vleesnat - 14 lokspijs - 15 lichamelijke opvoeding - 17 pulverig, los - 19 sportartikel - 20 deciliter - 21 beet - 23 nieuw (in samenstellingen) - 25 ruim - 26 open plek in het ijs - 27 herstelplaats v. schepen - 29 van zekere houtsoort - 31 lichaamsdeel - 33 plek - 35 klooster - 38 deel v. d. hals - 39 takje - 40 dandy - 41 pl. in Groningen - 44 tijdvak - 46 vreemde munt - 47 windrichting - 50 spinnewebdraad - 52 zware bijl - 53 zwarte delfstof - 54 bloeiwijze - 56 vruchtenat - 58 bolgewas - 59 pijn - 61 gemeen - 63 senior - 64 in werking - 65 levensbestemming - 67 herkauwer - 69 tocht naar onbekende gebieden.

VAN BOVEN NAAR BENEDEN:

1 hoop - 2 Oude Verbond - 3 voordat - 4 zeevis - 5 oosterlengte - 6 beweging met de tong - 7 laatstleden - 8 voeg - 9 tuimeling - 10 verlaagde toon - 11 steekwapen - 16 bejaard - 18 verdriet - 19 schier - 20 waterkering - 22 zeker onderricht - 24 riv. in de Sovjetunie - 25 pers. vnw. - 26 boenmiddel - 28 boksterm - 30 gezelschapsspel - 31 ten bedrage van - 32 nauw - 34 staaf - 36 uitroep ter afkeuring - 37 wandversiering - 42 voegwoord - 43 deel v. h. been - 44 pl. in Noord-Holland - 45 bijbelse stad - 46 sportartikel - 48 deel v. d. bijbel - 49 rondhout - 51 ontastbare stof - 52 voertuig - 53 verlegenheid - 55 rijksdaalder (pop.) - 57 waarde - 59 doorwaadbare plaats - 60 wijfjesschaap - 62 gevangenis - 64 administratietroepen - 65 maanstand - 66 ten name - 68 water in Friesland.

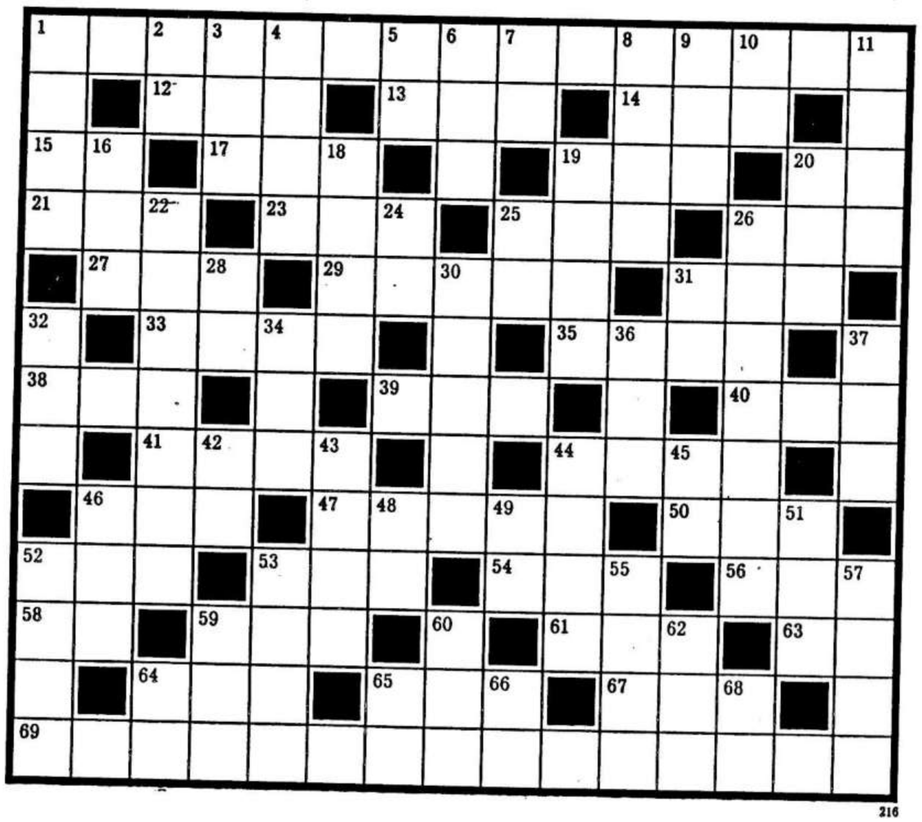

216

Proficiat !!!

Da mag wel gezegd worden. Nieuwe 3°-jaars, van harte gefeliciteerd met uw studiekeuze. EM behoort alleszins een van de meest polyvalente en tofste richting te zijn. Maar het gevolg is ook dat jullie nu allemaal impliciet of expliciet gekozen hebben voor den EM-kring. Vanuit den EM-kring heten wij jullie dan ook allemaal van harte welkom. Deze kring is niet zoals een studentenclub en voor een stuk toch ook weer wel. Den EM-kring bestaat uit zowel derde als vierde jaars EM Den EM is eigenlijk één grote familie, één van de grote verschillen met de voorgaande jaren. Dit klinkt misschien ongelooflijk, maar wacht af je zult er spoedig zelf wel achter komen. Eén van onze motto's luidt immers hoe meer zielen, hoe meer vreugd. Aarzel daarom niet om eens naar onze aktiviteiten te komen. Naast tal van studentikoze aktiviteiten zoals: cantussen, TD's, kroegentocht(en), EM-cafés, sporten, enz...., doen wij ook nog andere zaken. Een eerste belangrijk punt is de cursusdienst. Vanaf nu moet ge niet meer zelf achter uw cursussen gaan zoeken, den EM doet dit reeds voor u, dankzij haar fantastische cursusdienst. Het enige wat iedereen van den EM dan wel tijdig hoeft te doen is betalen, maar dat zal wel geen probleem zijn zeker ?

Kortom den EM is er voor jullie. Maar toch is den EM tot op heden nog altijd niet volledig. Inderdaad, wij zijn nog steeds op zoek naar een aantal zielen onder jullie die wel wat meer lusten. Het EM-praesidium bestaat zowel uit derde als uit vierde jaars, hieronder vind je een lijst van wie we nog zoeken.

- vice-praeses : de rechterhand van uw senior en manusje van alles; heeft o.m. de leiding voor de organisatie van het traditionele EM- week-end en zorgt voor een fotoboek.
- spocul : sport & cultuur (?) ; is de coach van onze EM-sportploegen in de jaarlijkse Verbondscompetitie en brengt ons wat cultuur bij (?).
- ab-actis : de secretaris van de kring; zorgt voor briefwisseling e.d.
- redactor : den EM-journalist; zorgt voor een EM-krantje met allerlei penneroerselen.

cursusdienst 3°-jaar : een verantwoordelijke job; zorgt voor de verdeling van de cursussen in het 3°-jaar.

" Op een dag vind je de job van je leven en dan wil je in het EM-praesidium natuurlijk. " Klinkt dit je als muziek in de oren, aarzel dan niet maak je bekend bij elk EM-er. Op de verkiezingscantus wordt er dan over jouw lot democratisch beslist. Voer een beetje campagne, maak een affichke, spoor al uw medestudenten van den EM aan om mee op U te komen stemmen en 't zal wel in orde komen. Ook als je niet van plan bent om voor een functie op te komen, als je eens 'goesting' hebt om ne cantus echt te beleven? Kom gerust eens langs. Ook voor andere aktiviteiten, om u te amuseren, te verbroederen met vierde jaars, je echt uit te leven ,... het kan allemaal, "just be there".

Je ziet het dus den EM is er voor jullie, door jullie en vanaf het volgende jaar ook van jullie. In de hoop een ieder van jullie samen met de rest van den EM snel te mogen ontmoeten, wens ik eenieder van jullie alvast een goed academiejaar.

uw senior, Jochen.

AKTIVITEITENKALENDER

Vrijdag 25 september: openings - TD Verbond
Dinsdag 29 september : Bowling
Woensdag 7 oktober: Verkiezingscantus, 20h.00
Dinsdag 13 oktober: sport: Voetbal
Donderdag 15 oktober: (?) pannekoekenslag & sport: Voetbal
Donderdag 22 oktober: sport: Voetbal
Vrijdag 23 oktober: EM-Café: casino-night in de Wachtzaal.
Dinsdag 27 oktober: Sport: Voetbal
Donderdag 10 november: "Schijt je rijk".
Ma 9 ~~Dinsdag 10~~ november: Verbondscantus
Vrijdag 13 november: EM-Café Halloween
Woensdag 18 november: 5-Kringen - TD
Donderdag 26 november: sport: Basketbal
Woensdag 2 december: Konijnencantus
Donderdag 3 december: sport: Basketbal
Donderdag 10 december: Sport: Basketbal
Vrijdag 11 december: (?) Karaoke (?)

Cantus !!!

Het jaar wordt, naar goeie gewoonte weer stevig ingezet. Eerst is er onzen Bowlingavond op dinsdag 29 september, daarna vliegen we d'er weer in met nen eerste cantus. Wat voor ene dan nog, onze "Verkiezingscantus". Daarvoor zoeken we dus nog een aantal mensen uit 3 EM om ons praesidium te vervolledigen. Voor welke functies, da kun je elders in dit krantje vinden. Ook als ge niet wilt opkomen zou het fijn zijn als jij erbij bent, want om ne goeien ambiance te beleven is er genoeg volk nodig. Indien je nog nooit ne cantus hebt meegemaakt, is dit je kans om daar verandering in te brengen. Twijfel je nog steeds spreek dan iemand van het praesidium aan, wij zijn er om al uw vragen en wensen te beantwoorden. De enige attributen die je nodig hebt voor ne spetterende avond zijn: ne codex (ter plaatse verkrijgbaar), lint (eveneens ter plaatse verkrijgbaar), een goei humeur (zelf mee te brengen) en veel van uw kameraden. We beginnen eraan om 20h.00 stipt, de lokatie zal U bekend worden gemaakt op den eersten dag en den inkom is gratis.

(Hopelijk) tot dan ....

voorlopig
EM praesidium

praeses : Jochen Vertongen - 4 EM mech.

quaestor : Andy April - 4 EM mech.

feestleider : Christoph Janssens - 4 EM autom.

lustrumpraeses : Katrien Timmermans - 4 EM mech.

cursusdienst 4° jaar: Jan Courtois - 4 EM autom.

38

```
BLOEMBOLLENVELD
E■VEE■LIL■AAS■O
LO■RUL■K■BAL■DL
TUK■NEO■WYD■WAK
■DOK■EBBEN■ARM■
E■OORD■I■ABDY■E
NEK■O■ENT■O■FAT
G■LEEK■G■EEUW■S
■SEN■NOORD■RAG■
AKS■GIT■AAR■SAP
UI■WEE■O■MIN■SR
T■AAN■LOT■KOE■Y
ONTDEKKINGSREIS
```