Aktiviteitenkalender ...

... volgt na de examens!

Het feitbegeende Emmertje

Snackbar
Peter Pan

Gen. de Schachtstraat 4
2860 St.-Katelijne-Waver
Tel. 015 / 31 91 94 - Fax 015 / 31 91 30

Ma-Vr: 9h.00 – 13h.30
16h.00 – 20h.00

Za: 11h.00 – 13h.00
16h.30 – 19h.00

Zo: gesloten

Wat het deze keer allemaal inhoudt...

- Je hebt in ieder geval weer leesplezier met Hägar en Garfield, maar deze keer vewen ik jullie ook met een Rood Oortje!
- In mijn woordje vooraf excuseer ik me een aantal keer... Een artiekeltje in Het Laatste Nieuws over onze 'Schijt je rijk
- Onze Senior aan het woord...
- Onze Lustrumprdeses aan het woord...
- Ook even aandacht voor de bedrijven die ons een handje toesteken om vooral van onze lustrumweek een evenement te maken!
- Een beetje puzzel-plezier met een Zweedse puzzel en natuurlijk een brainteaser
- Voor de cultuurfanaten: enkele ondeugende gedichten
- Wat er zoal in de krant verschijnt: Neuspeuteren
- Onze eigen (beperkte) uitgave van het woordenboek
- En (volgende keer wil ik er meer, vooral van het derde jaar)...onze wist je deze al...

Een woordje vooraf...

Ik ken het fenomeen: voorwoord overslaan en meteen verder bladeren naar de verhaaltjes en spellekes!
Maar voor diegenen die toch de moed vinden om dit te lezen wil ik moeite doen en iets zinnigs op papier proberen zetten.
Eerst en vooral zou ik langs deze weg, in naam van het hele praesidium, me willen excuseren voor de probleempjes met de aktiviteiten-data. We doen ons best, maar we zijn met zes kringen en dan nog de clubs niet te vergeten. Iedereen wil vanalles organiseren...soep (met ballekes).
In het begin was er een kalender, één aktiviteit wordt verplaatst, een ander staat in de weg en ja, sneeuwbaleffect (wel ondervonden zeker).
Maar we zullen er in de toekomst aan werken!
EEN RAAD: VALVEN ONDER DE LOEP NEMEN!
Toch wil ik nog even vermelden dat de aktiviteiten van vorige maanden een succes waren! Zij die aanwezig waren zorgden steeds voor een opperbeste sfeer!
Ik nodig jullie zeker uit op de volgende aktiviteiten. We proberen er in ieder geval al het mogelijke te doen om ambiance te verzekeren!
En voor de mannen van den basket: sorry van de truikes (maar dat is eigenlijk niet aan mij om me hiervoor te excuseren, maarja, er moet iemand het doen hé).

En nu gauw naar de spellekes!

Nelly

Bijna vergeten: succès hè mannen (en vrouwen!) met het examen!
Maar vooral een goed kerstfeestje en...santé op het nieuwe jaar!

Studenten De Nayer steunen hun adoptie-kinderen

SINT-KATELIJNE-WAVER

De studenten van het De Nayer Instituut hebben op een ludieke manier geld ingezameld voor hun adoptiekinderen. Het grasveld in de buurt van de campus werd door de afdeling landmeters verdeeld in vakjes van twee op twee meter. Wanneer Bella de Koe haar lading dropte in een van de vakjes, won de huurder ervan een CD-bon van 1500 frank.

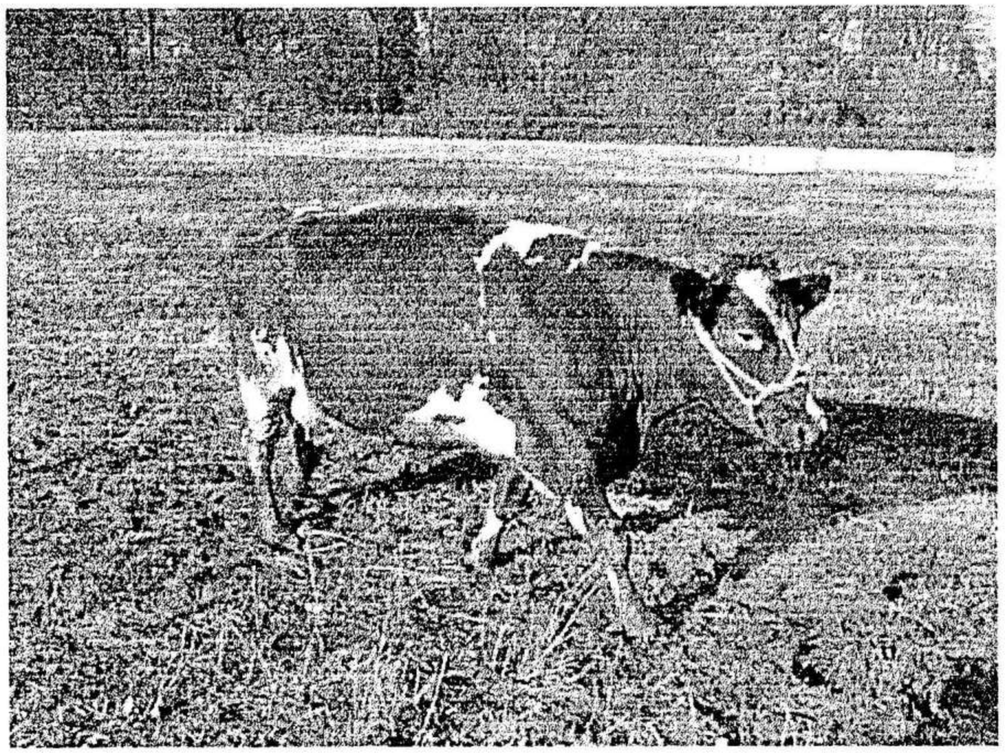

Afgelopen dinsdag duurde het *Schijt-je-rijk-evenement* van elf tot drie uur. Intussen mocht er met eieren naar het Eulasa-praesidium gegooid worden en wanneer Bella loeide was het bier een kwartier lang aan halve prijs. Wanneer de koe de staart opzette en plaste, waren de eerste tien pinten gratis. En omdat het frisjes was, werd er ook glühwein verkocht. Alles verliep zoals het hoorde, veel volk, veel ambiance, veel drank. Dus ook veel omzet.

De prijs van de driehonderdzestig stukken grond die verhuurd werden en de opbrengst van de Bella-esbattementen zijn nog niet gekend, maar de kringen Elektromechanica en Delta weten nu al dat ze Jaleswari Behera uit Indië en Wilson Geovany Garcia uit Honduras net zoals vorig jaar opnieuw als hun adoptiekinderen zullen kunnen beschouwen.

Dries Laurens, voorzitter van de Studentenraad: „Waarom we dat doen? We leven hier zo goed en een studentenkring staat meestal niet bekend als erg bekommerd om het lot van anderen buiten de hogeschoolsfeer. Om het studentikoze te combineren met het helpen, werd er vorig jaar gedacht aan Plan-International, het vroegere Foster Parents Plan. Het geld gaat niet rechtstreeks naar de kinderen, maar wel naar Plan International die ter plaatse zorgt voor de uitbouw van een degelijke infrastructuur van school, ziekenhuis, woningen, wegen en waterputten.

„Met ongeveer 820 frank per kind kan Plan International heel wat realiseren", weet Laurens. „Met de opbrengst van deze tweede 'Schijt je rijk' kunnen we de dorpen van Jaleswari en Geovany weer een eindje mee op weg helpen." (WHD)

SENIOR DIXIT...

Commilitones,

het einde van den eerste semester zit eraan te komen. Voor het zover is, zullen we eerst nog wel lekker konijn kunnen verorberen op onze overheerlijke, sterk geurende, goed smakende, feestelijke konijnecantus. Naar goei gewoonte zal er ook nu mega sfeer en ambiance zijn en dus een goei reden om er nog es goed in te vliegen (just be there or be...). Daarna wordt het immers weer bittere ernst met al dat blokken en examens-gedoe in 't vooruitzicht. Doch, commilitones, wees niet getreurd, want eveneens naar goei gewoonte volgt er op nen eerste nog altijd nen tweede semester (en wa voor ene). Een week-end naar de Ardennen, een lustrumweek met top-of-the-bill een galabal en tal van andere aktiviteiten die zeker de moeite waard zullen zijn. Reden genoeg dus om niet af te haken of om er eens bij te zijn of gewoon om es wa stoom af te blazen na al dat harde gezwoeg.
Vooraleer het zover is, zijn er nog de jaarlijkse eindejaarsfeesten (lees: de kalkoen-en-andere-gespuis-zwelg-feesten). Daarom commilitones wens ik jullie allemaal ne zalige kerstmis en een gelukkig nieuwjaar met veel plezier en vertier bij den EM én wens ik ieder van jullie allemaal nog veel sukses met de examens.
That's all folks... (at least just for now)

uw senior,
Jochen.

LUSTRUM

LUSTRUM

EMKring 35 jaar

Beste EM-mers/sters

Zoals de meeste reeds weten bestaat onze Kring dit jaar 35 jaar. Dit is het enige jubuleum van de EM tot op heden dat gevierd wordt. Vandaar dat het belangrijk is dit Lustrumfeest onvergetelijk te maken.

Het is misschien wat vroeg maar noteer alvast volgende data in jullie agenda:
woensdag 10 maart 1999 15.00h colloquium gevolgd door een receptie
vrijdag 12 maart 1999 galadiner gevolgd door een galabal
Dinsdag of donderdag in dezelfde week zal er een onvergetelijke Lustrumcantus doorgaan.
Van de andere activiteiten horen jullie nog wel!

Ik zou zeggen nu is het gewoon aan jullie om massaal op de lustrumactiviteiten aanwezig te zijn en het kan gewoon niet meer stuk !!!!!

Een oprechte dank gaat uit naar de firma's:
Pauwels Trafo, Abay TS group, Seghers better technology die ons dit jaar financieel steunen.

Groetjes en goeie partieels!

Katrien, jullie Lustrumpraeses

LUSTRUM

Gezien in INDUSTRIAL Systems

Bintz technics

Human Machine Interfaces

LAUER

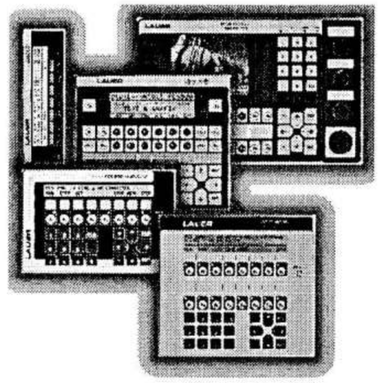

Lauer is de enige fabrikant van HMI die op meer dan 30 verschillende PLC-systemen (Siemens, Omron, Telemecanique, Allen Bradley....), kunnen aangesloten worden.
Deze aansluiting kan serieel (RS232, TTY, RS422, RS485) gebeuren of via een bussysteem(Profibus,MPI, Interbus, Canbus).

Naast de bedienconsoles (Pcs) en de tekstdisplays (Lca) heeft **Lauer** ook industriële PC (VPC).

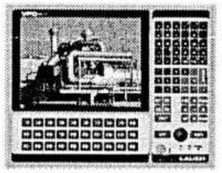

Surf naar **www.systeme-lauer.de**

Bintz technics is al meer dan 40 jaar actief op de Belgische en Luxemburgse markt in de toelevering van industriële componenten voor automatisatie.
Impulsgevers, tellers, tekstdisplays, bedienconsoles, nokkenschakelaars, machinebeveiliging, sensoren ...enz, zijn nog maar een deel van het ganse gamma.

Voor meer informatie kunt u contact opnemen met Wim Van Muysen op het nummer 02/713 06 41.

Bintz technics

Maatschappelijke zetel & verkoop
Siège social & vente
Brixtonlaan 25, B-1930 Zaventem
Tel 02/720 49 16 - Fax 02/720 37 50
e-mail: info@bintz-technics.be

Verkoopkantoor O- en W-Vlaanderen
Bureau de vente Flandre Or. et Occ.
Kalkhoevestraat 1, B-8790 Waregem
Tel 056/620 270 Fax 056/620 213

Abay TS Group

Abay TS Group is een multidisciplinaire groep die technische totaaloplossingen aanbiedt op het vlak van elektriciteit, buisleidingen, elektromechanica en industriële automatisatie.

Contractors

Projects & Maintenance

Industrial Plants
•
Powerplants & Distribution
•
Building Electrical & HVAC
•
Water & Environment

Abay TS Group is gespecialiseerd in projectbeheer, engineering, montage en onderhoudscontracten.
De groep is gestructureerd in business units met vestigingen over heel België.
Als polyvalente contractor stelt ze meer dan 1200 mensen tewerk met een omzet van ongeveer 5 miljard BEF.

Rue de Genèvestraat 4 – b 30 1140 Bruxelles-Brussel
Tel. : (02)729 61 11 – Fax : (02)729 61 61
Internet : www.abayts.be - e-mail : info@abayts.be

Power for the future

Abay TS Group :
ABAY TS - ETWAL – EUROPOWER IS – GAZEL – TGAC – VLAM - MELOTTE INSTALLATIETECHNIEK

PAUWELS ®

De Pauwels Groep behoort tot de top tien van de wereld in de sector van de bouw van driefasige transformatoren. De Groep heeft op dit moment zeven produktievestigingen, waarvan drie in België en telkens één in Canada, de Verenigde Staten van Amerika, Indonesië en Ierland. In totaal werken in deze ondernemingen méér dan 2.000 personeelsleden die instaan voor een jaarproductie van 26.000 transformatoren die samen ruim 30.000 MVA vertegenwoordigen. In Saoedi-Arabië worden distributietransformatoren en compacte onderstations onder Pauwels-licentie gebouwd.
De Pauwels Groep is een "Full-Line Supplier". Het volledige productieprogramma omvat: oliegevulde distributietransformatoren (100 kVA tot 5.000 kVA/36 kV), giethars-transformatoren (tot 10000 kVA/36 kV), vermogentransformatoren (5 MVA tot 575 MVA/
500 kV), autotransformatoren (tot 400 MVA/500 kV), transformatoren voor HVDC-stations (tot 315 MVA/500 kV DC).
Pauwels International N.V., de overkoepelende houdstermaatschappij heeft een geconsolideerde jaaromzet van méér dan 9 milliard BEF. Ruim de helft daarvan komt voor rekening van export buiten Europa. De Pauwels Groep heeft een wereldwijd netwerk van agenten en klanten in meer dan 130 landen. Meer dan 450.000 transformatoren zijn nu al over heel de wereld in gebruik.

Het succes van de Pauwels Groep is gebaseerd op flexibiliteit en competitiviteit evenals op kwaliteit en betrouwbaarheid. Pauwels werkt conform de internationale ISO 9000 norm. Voor de diverse types transformatoren werd aan Pauwels het ISO 9001-certificaat toegekend.

Pauwels Trafo Service S.A. verricht alle mogelijke herstellingen, binnen de kortst mogelijke tijd, waar ook ter wereld. Als blijkt dat de reparatie niet bij de klant kan gebeuren dan wordt ze uitgevoerd in de goed uitgeruste werkplaatsen te Charleroi (België). Samen met de service-organisatie in Mechelen en gelijkaardige diensten in de Verenigde Staten van Amerika, Saoedi-Arabië, Indonesië en Curaçao vormt Pauwels Trafo Service een wereldomvattend netwerk. Pauwels waarborgt dan ook wereldwijd de goede werking van haar transformatoren.

Pauwels Contracting N.V., opgericht in 1977, is uitgegroeid tot een belangrijke divisie binnen de Pauwels Groep. Deze onderneming is gespecialiseerd in het ontwerp en de bouw van conventionele en mobiele onderstations. Ook projecten in verband met transmissielijnen behoren tot de kernactiviteiten van Pauwels Contracting.
In 1995 verwierf Pauwels Contracting de technologie en de know-how van de "Moloney Mobile Substation Unit", een marktleider in Noord-Amerika op het vlak van het ontwerp en de constructie van mobiele onderstations. Als een rechtstreeks gevolg van deze overname werd Pauwels Contracting Inc. opgericht, met dezelfde locatie als Pauwels Canada Inc.

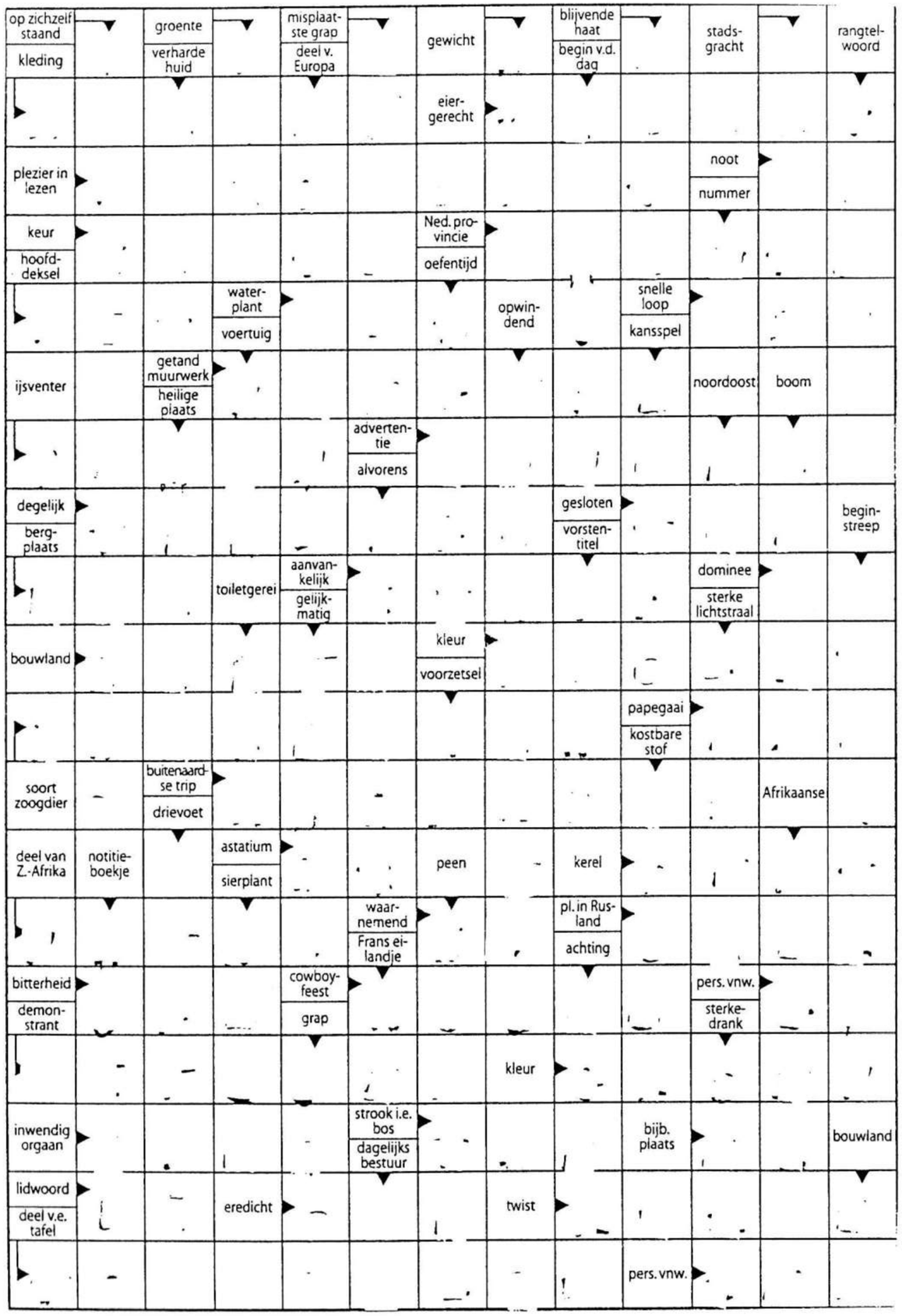

Brainteaser!

Met 100,- moet je 100 dieren kopen. Een hond kost 15,- , een kat 1,- en vier muizen samen 1,-. Je moet van elk dier minstens één kopen. Hoeveel honden, katten en muizen kan je kopen?

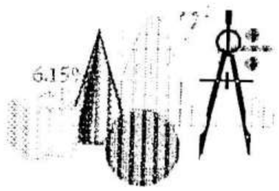

aant. honden = 3
aant. katten = 41
aant. muizen = 56

Ondeugende gedichten - Mark Van Den Eynde

De beha is een ding,
dat rechtop houdt
wat anders hing.

"De wind zit in het verkeerde gat",
zei boerke Naas, en bloosde wat.

Een man met grote feestneus op
en roodgeverfde kaken
papieren hoedje op zijn kop
stond feestelijk te braken.

Een striptease danseres uit Londen
had er wat anders op gevonden
in plaats van wat ze vroeger deed
heeft zij haar klanten uitgekleed.

Neuspeuteren is een kunst

Snordragers kunnen hier beter stoppen met lezen, of hun snor afscheren, want snordragers zijn geen geschikte neuspeuteraars. Een snor gebruiken als pulkenvanger is onsmakelijk en een besnotte snordrager verraadt zich als iemand die voor de goede zaak geen vinger wenst uit te steken.

De *goede zaak* is in dit geval doodgewoon het neuspeuteren. Over neuspeuteren schreef Roland Flicket — de man promoveert zichzelf prompt tot professor in de rhinologie — het boekje *Haal meer uit uw neus - De kunst van het peuteren.* Het boekje, vol neuspeuternonsens, verscheen oorspronkelijk in het Engels onder de titel *Nosepicking for pleasure, a handy guide.*

We doen het allemaal wel eens (volgens de professor doen vrouwen het nooit, maar misschien kan de man naast snordragers ook vrouwen niet luchten), maar meestal stiekem. Als we betrapt worden of zelfs denken bespied te worden, dan zitten we er wat mee. Het moet echter gedaan zijn is neuspeuteren? Neuspeuteren is, kort en goed, het opdiepen van pulken of snot uit de neusholte, dat snot tussen duim en wijsvinger tot een bolletje rollen, en dat bolletje *(bul, bulk, of pulk)* opeten of wegschieten. Zo wil Flicket het.

Hij zet in zijn boekje ook de geschiedenis een beetje naar zijn hand (neus) en verwijst zo voor het ontstaan van het neuspeuteren naar de *Kama Putra,* een oud hindoeïstisch geschrift, met honderden variaties voor rhinologisch gevorderden.

Flicket had bij het schrijven van zijn boekje ongetwijfeld ook het spreekwoorden- en gezegdenwoordenboek bij de hand, en zocht daar gretig naar alles wat maar met „neus" te maken heeft. Soms leuk, soms overdreven.

Diep

Toch wel een paar keer hardop gelachen. Flicket geeft namelijk ook antwoord op veel gestelde vragen van beginnende neuspeuteraars. Zoals daar zijn: hoe diep kan ik mijn vingers inbrengen? Antwoord van de auteur-professor-rhinoloog: als u uw vingers zo diep hebt ingebracht dat u uw naam niet meer weet, dan bent u te ver gegaan.

In hoofdstuk zes beschrijft Flicket de *ware kunst en techniek van het neuspeuteren.* Zie daarvoor ook de illustratie hierbij. Dat was namelijk de tweede keer dat ik luidop moest lachen.

Verder is dit dus een boekje vol dat Flicket een zonderling is om daar een boekje over te schrijven. Volgens het internationaal persbureau Associated Press stuurde de eminente professor James Jefferson van de universiteit van Wisconsin een vragenlijst naar duizend Denen om te peilen naar *dag* tot *meer dan twee uur.* Jefferson, die er de nadruk op legt dat het om een ernstige studie gaat, zegt dat hij interesse kreeg voor het neusgedrag toen hij een artikel las in een blad voor... tandartsen. (RTL)

Winkle's illustratieve vingerwijzingen

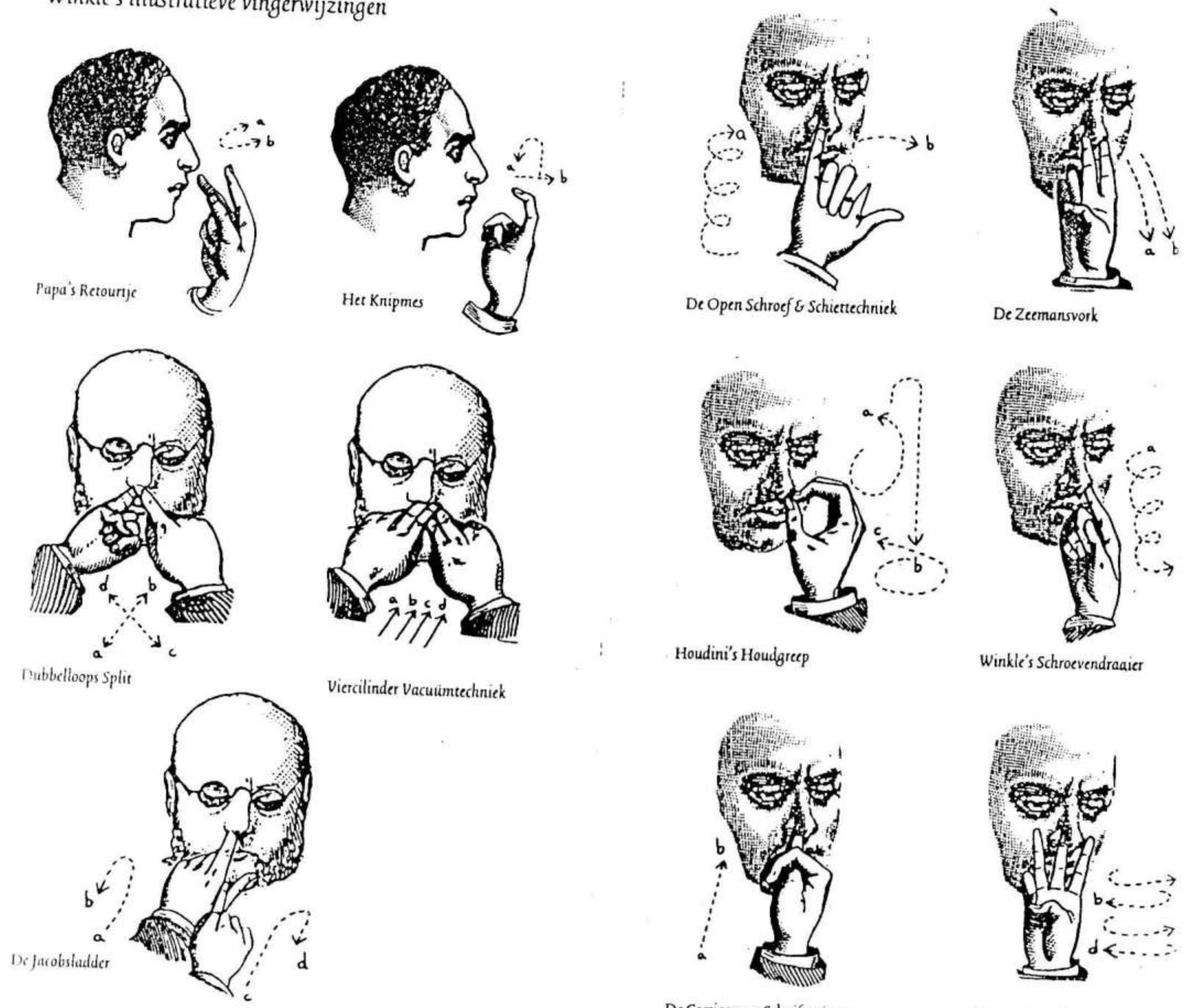

A
aai : slag in het gezicht van een masochist
andersdenkenden : een mensensoort die zich van de rest onderscheidt doordat ze niet beseft tot die categorie te behoren
afpoeieren : bij dames : ontschminken
antiloop : stopmiddel

B
buikje : afdak voor kostbaar materiaal
bloedtransfusie : saaiste manier om AIDS te krijgen
bioscoop : opvangcentrum voor mensen zonder video
bedacht : bed nummer acht

C
car-na-val : wagen in de ravijn
centrum : iets dat het midden houdt tussen wat er rond ligt
cake : verleden tijd van kijken

D
dog-ma : moeder de hond
dra-ma : zwangere vrouw
droogkuis : kuis in de hoogste graad
duitse herder : pastoor in Duitsland
dyslexie : leesblindheid, bij mensen die eraan lijden beter gekend als lexysdie, dielsexy, lesydxie of xdeleisy

E
eelt : gevoelloze huidkorst waarop de mens zich voortbeweegt, indien het uiteinde in reepjes gesneden ook wel voet genoemd
elastiek : als ge u daarmee ophangt, sterft ge aan een schedelbreuk

F
fakir : doe-het-zelf acupuncturist
fluiter : hijger met astma

G
gesteriliseerd : procédé waardoor men via een ingreep belet dat melkflessen zich voortplanten

H
halfzes : drie
h-bom : uitroep van de mensen die ze zagen vallen : Ha Bom !

I
impotentie : een fout die niet meer rechtgezet kan worden
infantillerie : jeugdklassen van het leger
intellectueel : iemand die een bib binnenstapt wanneer het niet regent

J
jehova-getuige : mensensoort met sterke voeten
jeneverneus : kan na een niesbui tot dronkenschap leiden

K
kogelstoten : de meest gebezigde vorm van schieten in het leger
klaar : ook wel Claire genoemd

L
luchtbevochtiger : zeveraar
leegloper : tyfuspatiënt
lustenhouwer : zou onder de B plezanter zijn

M
melkweg : koeienziekte

N
negeren : doen of iemand niet bestaat (Afrikaans : négeren)
naaldwoud : zoek daar eens een hooiberg in
nondedieu : godvruchtige non
nondemiljaar : rijke non

O
olijf : een rond lichaam
olijk : dode olijf

P
persmisdrijf : bij het bevallen de benen tegen elkaar houden
peuter : een kind dat zo klein is dat het in je neus kan

Q

R

S
spektakel : een vrouw van 125 kg
schijnheilige : Sint Pillicht

T

U
uitzonderlijk : een begrafenisondernemer op stap

V

W

X

Y

Z
zandloper : t

Ik bestel ook een T-shirt van de Spice girls!

Naam	Aantal	Handt.	Maat
Posh Spice	-1	~~Posh~~	(Marcelle, 2 jaar, bevuiige Geldenaj par)
Baby Spice	-1	~~Baby~~	
De Mosselman	6	~~Mosselman~~	
Kabouter Plop	69	~~Kapenduster~~	Mini
Pamela	Zoiankenuf		Maxi met tepelopeningen
MP IN BED SPICE	[illegible]	[illegible]	[illegible]

- Dat der kosten zijn aan die mannen vd mechanica !?!
  ↳ en de vrouwen? NEEN !
  ↳ dit is hoplos!
- Wij zijn het te moeilijk op moed om er kosten aan te doen.

Wist je deze al...