PROFESSIONAL COLOR PRINTING
2 COPY.be

stip
VOOR EEN GESLAAGD STUDENTENLEVEN

WWW.EM-KRING.BE

EM-merke

EM-KRING

Niet te missen tijdschrift voor de [aspirant] elektromechanisch ingenieur!

Inhoudstafel

Inhoudstafel 3

Praeses Dixit 4

Redactor Dixit 5

Kringlied 6

Io Vivat 7

DE voetbal 10

Schijt-je-rijk 15

Wijn-konijn cantus 20

EM-babe pagina 24

EM-hunk pagina 25

De volleybal 27

Den ingenieurscantus 29

Remedie tegen saaie lessen 32

Praeses Dixit

Commilitones,

Wat is er beter dan u op het gemak neer te zetten met het EMmerke in uw handen en te genieten van de poëtische teksten van onze nieuwe redactor en de (door hem) gemaakte sfeerbeelden van de afgelopen activiteiten. Inderdaad, niets is beter dan dat! Dus zet u maar neer en geniet van de Florian zijn eerste boekske.

In de veronderstelling dat dit EMmerke op het einde van, of na het weekend uitgedeeld wordt, hoop ik dat het een geslaagd EM-weekend was en dat in de special edition van het EMmerke, het weekend met al zijn hoogtepunten en het glansrijke galabal op papier wordt vastgelegd.

Nu ik toch over het galabal bezig ben kan ik in één trok door nog wat reclame maken ook. Zoals de meesten al weten bestaat den EM-kring dit jaar 50 jaar. Dit wordt gevierd met een hele week activiteiten. De lustrumweek gaat van 24 tot 28 maart. Vrijdag 28 maart is er dan als kers op de taart nog een stijlvol galabal. Bij deze zijn jullie uitgenodigd voor dit prachtig evenement.

Voor de mensen op zoek naar werk is er op 29 april onze BIA waar onze sponsors zichzelf nog even kort voorstellen en waar er persoonlijke contacten kunnen gelegd worden tussen bedrijf en student. Tijdens deze veel-energie-vragende gesprekken wordt er ook een hapje en een drankje voorzien om alles nog wat aangenamer te maken.

Vergeet ook zeker onze facebook pagina niet te checken voor meer activiteiten en meer info over deze gewoonweg zalige activiteiten. De kalender van wat nog zal komen kan je helemaal achteraan in dit boekje terugvinden.

Dixi,
Christoph Zanon
Praeses 2013-2014

Redactor Dixit

Beste EM-ers,

Hier is het dan, het resultaat van even "intensief" denken, fotograferen en schrijven, mijn allereerste EM-merke ! Ik zal mezelf even voorstellen ; ik ben Florian, maar ge moogt me gerust aanspreken als "flor", "Van Loon" of sommigen verkiezen me "floffy" te noemen. Aangezien ik niet altijd de handigste ben kan je me meestal herkennen aan dien ene die stommiteiten doet ☺. Soit genoeg over mezelf; ik sta dus sinds ik in oktober deze functie van Lore heb overgenomen in voor het nemen van de foto's tijdens de activiteiten en het schrijven van deze topliteratuur als het aankomt op het overleven van een net iets te saaie les of als je zin hebt in wat afleiding.

Aan allen die al naar de activiteiten gekomen zijn, namens het ganse praesidium, nen dikke merci, het is mede dankzij jullie dat er zo'n toffe sfeer is. Er zijn dan wel al een aantal activiteiten gepasseerd, maar er volgen zeker nog enkele knallers zoals het galabal op 28 maart en in de daar naartoe lopende lustrumweek, m.a.w van 24 t.e.m 28 maart, word er elke dag een supertoffe activiteit voorzien (de kalender vinden jullie in dit EM-merke). Wees dus allemaal zeker van de partij!

Als er iemand trouwens nog suggesties heeft voor bepaalde delen van het EM-merke of als je nog grappige foto's bezit van mede EM-ers mag je deze altijd sturen naar redactor@em-kring.be .

Goe ik ga men bakkes is houwe ☺

Dixi,

Redactor 2013-2014
Florian Van Loon

Kringlied

Tekst: Patrick Cheyns
Wijze: Loch Lomon

Wij verheffen de stem, wij zijn den EM
Ingenieursstudenten van De Nayer
Elektrisch, mechanisch, wij kunnen alles aan
In d'industrie laten wij nog van ons horen!

Den EM vivat, den EM crescat
Den EM floreat nog lange!
Wij houden van het bier
En wij maken veel plezier
Deze jaren zullen wij nooit vergeten!

Wij drinken tesaam en wij zingen tesaam
Bij ons doe je meer dan blokken
EM-kring samen sterk, nu en later op het werk
Onze vriendschapsband gaat nimmermeer verloren!

Io Vivat

Io vivat! Io vivat!
Nostrorum sanitas!
Hoc est amoris poculum!
Doloris est antidotum!

Io vivat! Io vivat!
Nostrorum sanitas!
Dum nihil est in poculo,
Lam repleatur denuo!

Io vivat! Io vivat!
Nostrorum sanitas!
Nos iungit amicitia,
Et vinum praebet gaudia.

Io vivat! Io vivat!
Nostrorum sanitas!
Est vita nostra brevior,
Et mors amara lungior.

Io vivat! Io vivat!
Nostrorum sanitas!
Osores nostri pereant
amici semper floreant.

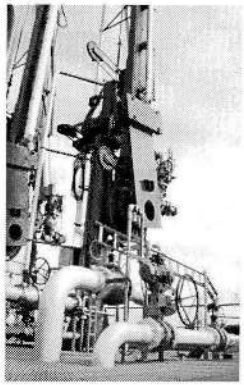

belven® is een Belgisch bedrijf gespecialiseerd in de productie en de verkoop van industriële afsluiters.
De medewerkers in het hoofdkwartier in Mechelen benaderen de Benelux industrie markten zoals waterbehandeling, (petro) chemische industrie, tankopslag, ...
Via een wereldwijd distributie netwerk verzorgen belven® medewerkers en partners de internationale werking naar de lokale industrietakken.

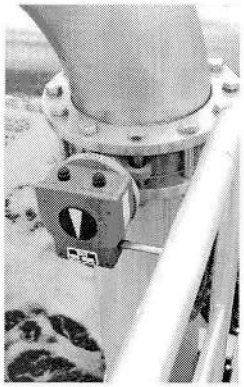

Surf naar de website en bekijk de producten en referenties waar belven® actief in is.
Als familiale onderneming biedt belven® met zijn nieuw modern gebouw een aangenaam werkklimaat aan voor al zijn medewerkers.
Meer nog, Belven biedt nieuwe medewerkers de ruimte om te groeien
That's why we are

more than invalved

belven®

Belven nv | Blokhuisstraat 24 | 2800 Mechelen | www.belven.com | info@belven.com

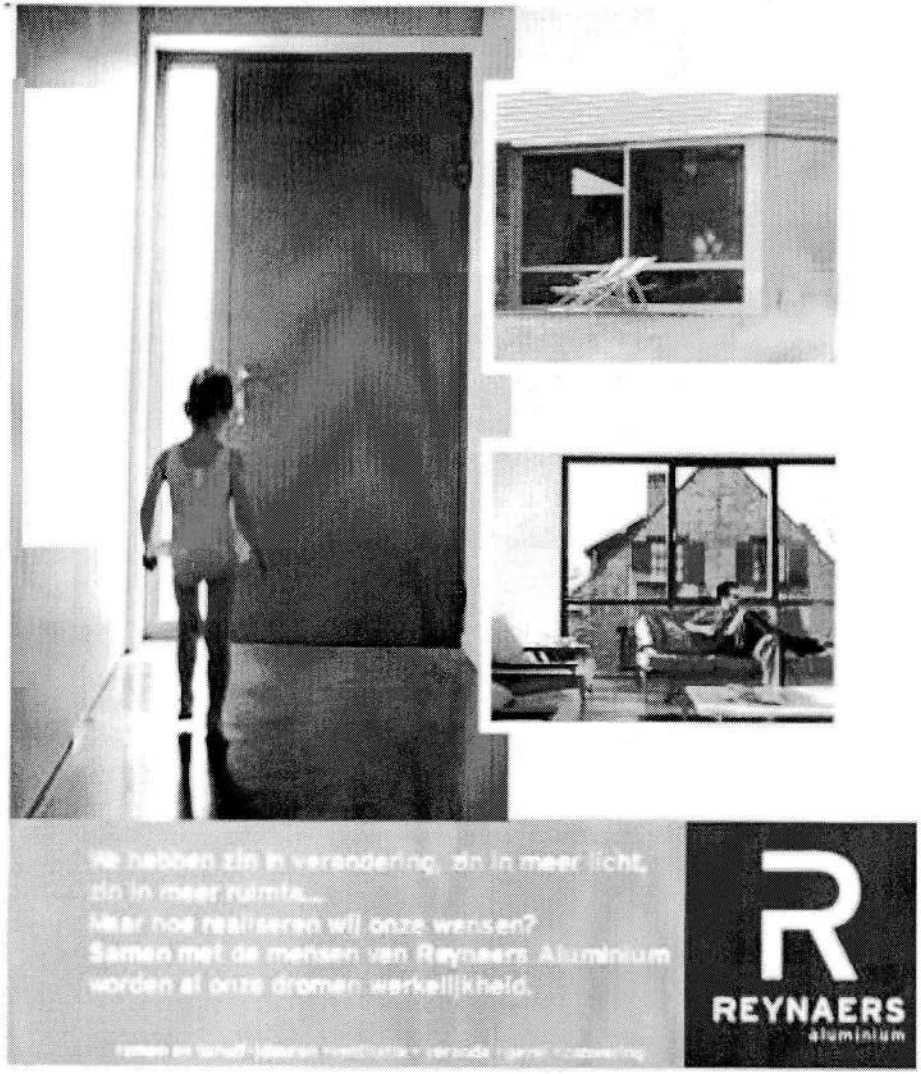

www.reynaers.be

TOGETHER
FOR BETTER

DE voetbal

Den EM heeft dit jaar een pracht van een prestatie neergezet wat de voetbal betreft. We hebben zowaar de wel verdiende tweede plaats in de wacht kunnen slepen dankzij ons gouden team ☺ ik heb hieronder enkele foto's van de vele matchen die we wonnen en die ene tegen de wesp die we op het einde jammer genoeg verloren. Nog is nen dikke merci en proficiat aan iedereen die meegespeeld heeft en is komen supporteren.

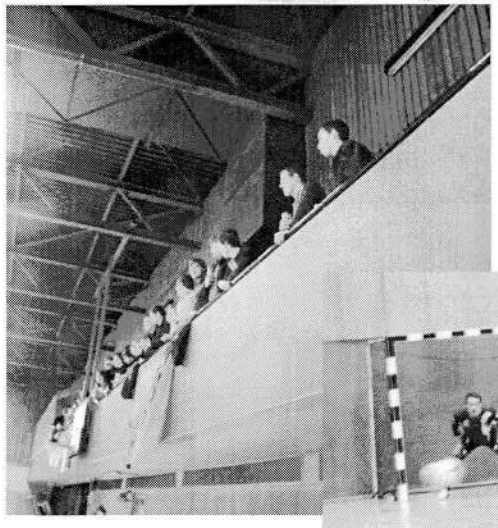

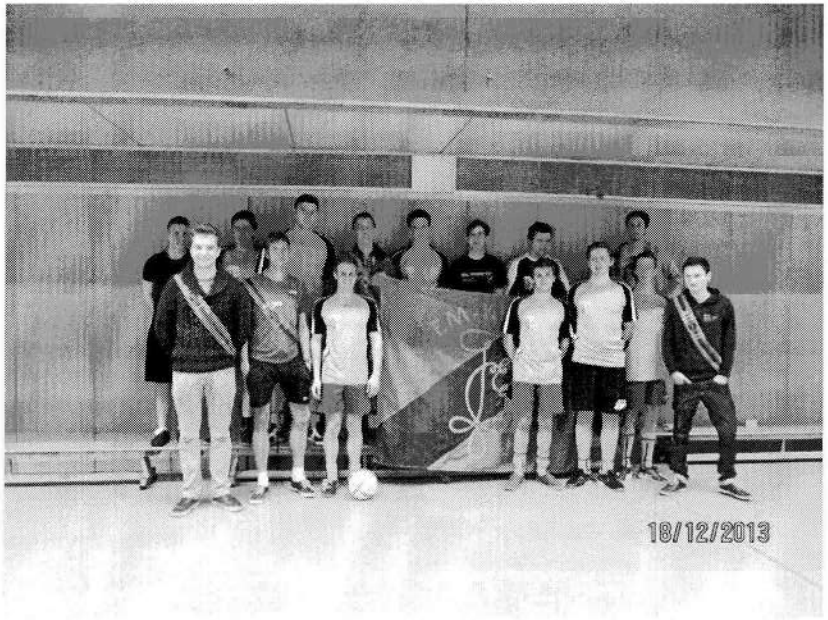

In de volleybal zijn we zeker ook niet slecht bezig, we maken zeker en vast nog kans om de beker in de wacht te slepen. Heb je zin om je eens van je sportiefste kant te laten zien dan ben je altijd welkom om ons team te komen versterken. Supporters zijn natuurlijk ook altijd welkom om een pintje te drinken en de sportievelingen aan te moedigen.

COFELY Services
GDF SUEZ

Perfect in orde,
daar zorg ik voor!

We wensen jullie een plezant en leerrijk schooljaar en kijken er al naar uit jullie in de toekomst te ontmoeten!

www.cofelyjobs.be

www.cofelyservices-gdfsuez.be

Cofely Services_Annonce HR_A5.indd 12 11/10/13 09:28

Schijt-je-rijk

Schijt-je-rijk, de sponsoractiviteit voor het PLAN-kindje van den EM was weer een groot succes. Het was een mooie zonnige maar toch frisse dag, gelukkig konden we ons warmen in en rond de tent met een "geneverke" (ik refereer naar nelis xp), of een hotdogske. Hier heb ik mezelf wachtend op het verlossende "pakketje" van onze prachtige pony ook tegoed aan gedaan.

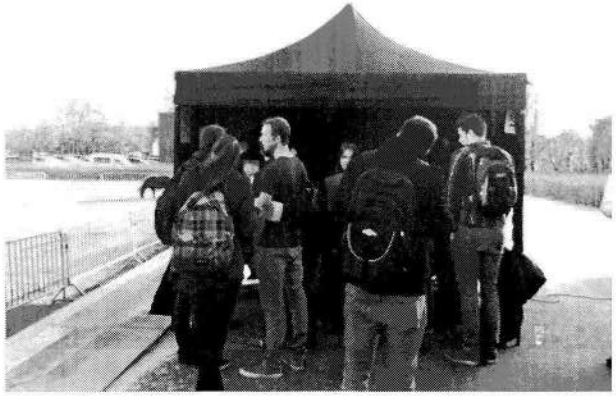

Meer en meer volk stroomde toe om de pony in de al dan niet goede richting te sturen (aangezien paarden niet altijd luisteren kan dit moeilijker blijken dan gedacht ☺). Na enkele malen het pleintje te zijn rond gegaan en nadat sommigen in hun hoofd al enkele malen geroepen hadden "ist nog voor vandaag!" werd het kakske uiteindelijk gelegd.

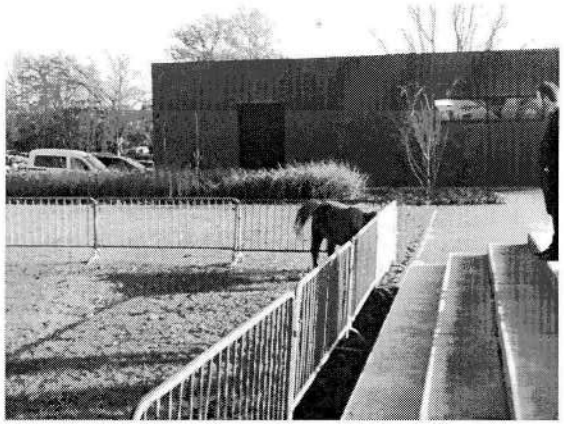

De gelukkige winnaar van dit jaar was Joren De Cuyper, hij mocht van ons de hoofdprijs ; een Ipad Mini in ontvangst nemen. De prijs voor de meeste vakjes, 16 had ze er als ik het me goed herinner, ging dit jaar opnieuw naar Lore De Crom, hiervoor krijgt ze van ons (door omstandigheden ietwat post datum) een biermand cadeau. Bedankt allemaal voor jullie steun!!

MAINTENANCE
PARTNERS

a group company of

MITSUBISHI
HEAVY INDUSTRIES, LTD.

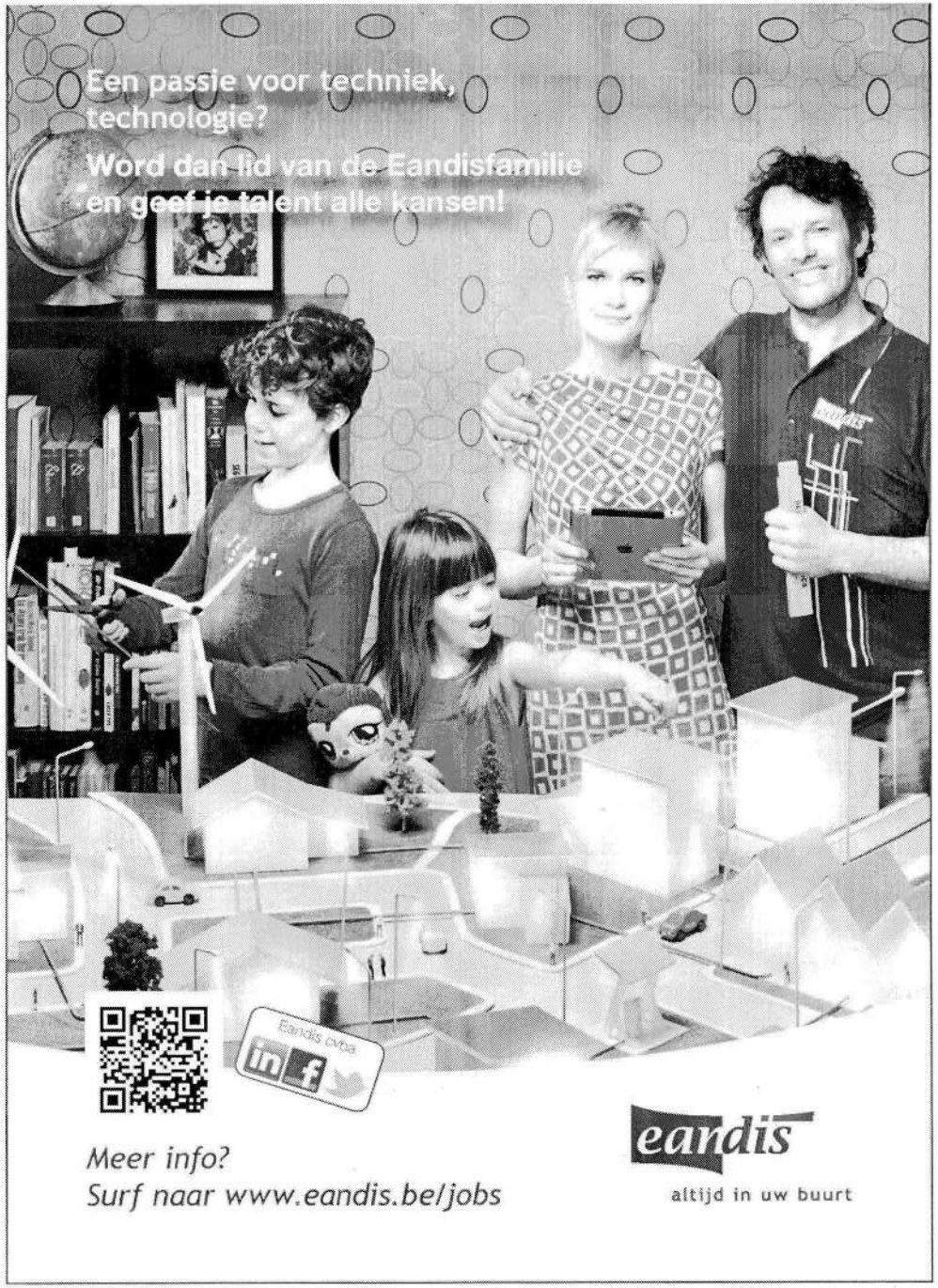

Wijn-konijn cantus

Hmmmmm zalig dacht ik en waarschijnlijk nog vele andere toen ik de geur van vers gebraden konijn en frietjes men neus voelde binnenstromen. Ik ben persoonlijk niet zo'n wijn fan, dus ik prefereerde een pilske, bier-konijn was ook niet zo mis vond ik ☺.

We hadden het genoegen om op deze mooie avond ook enkele docenten te mogen ontvangen zoals Mr Arras en Mr Scheppers. Waarvan meneer Arras ons zelfs op de cantus nog even gezelschap hield. Hij moest helaas even later in den bak komen en ondanks zijn sterke pleidooi waarom hij niet gestraft mocht worden moest hij toch zijn watterke ad fundum drinken, dit ging uiteraard wel vlotjes binnen.

Hierna volgde het zware werk, naarmate de avond vorderde werd de scherpte van mijn foto's ietwat minder, hieronder nog enkel sfeerfoto's die nog zichtbaar zijn xp .

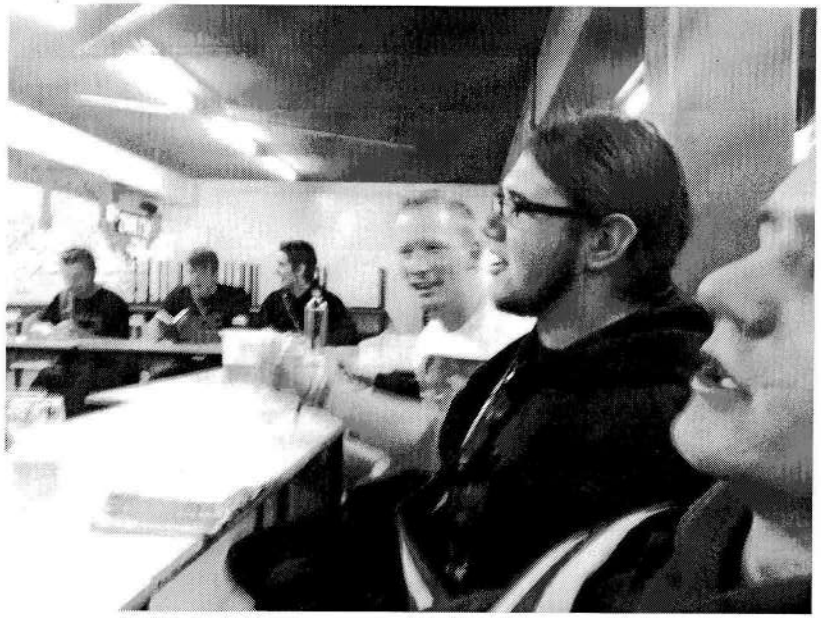

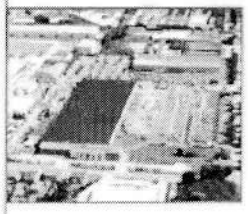

BALTIMORE
AIRCOIL COMPANY

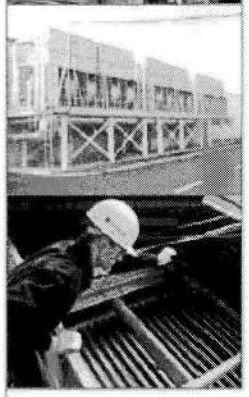

Baltimore Aircoil International nv (BAC) is wereldleider in de productie van koeltorens, condensors en ijsaccumulatie.
Wij passen milieuvriendelijke oplossingen toe bij airconditioning, koeltechniek en industriële proceskoeling.

Wij beschikken over :
- productiebedrijven in België & Italië
- Europese hoofdzetel in Heist-op-den-Berg
- Balticare (service)
- verkoopsteams in de Verenigde Arabische Emiraten, Spanje, Frankrijk, Italië, Verenigd Koninkrijk, Rusland, Duitsland en België.

Kernwaarden van BAC?
- openstaan voor verandering
- teamwerk
- klantgerichtheid
- persoonlijk engagement

Interesse om samen met BAC aan de toekomst te bouwen?

Bezoek onze website: www.BaltimoreAircoil.eu of neem contact op via hr.europe@baltimoreaircoil.be

EM-babe pagina

Voila se mannen, iet nieuw om aan de muur te hangen ;)

EM-hunk pagina

Omdat we ook aan de dames denken ☺

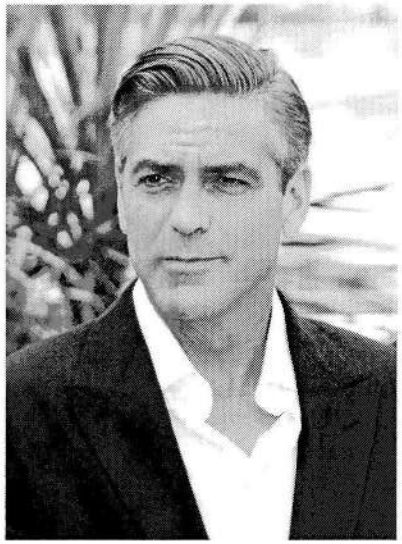

Droom je van grootse technologie?

Continental Automotive te Mechelen produceert en verdeelt innovatieve elektronische remsystemen en wielsensoren voor personenwagens.
Door een vooruitstrevende aanpak en aandacht voor de waarden vertrouwen, verbondenheid, passie om te winnen en verantwoordelijkheidszin, hebben 550 gedreven en getalenteerde werknemers een sterke reputatie uitgebouwd in de Europese automobielindustrie. Voor de uitbreiding naar de allernieuwste hoogtechnologische veiligheidssytemen (Electronic Stability Control), die jaarlijks in meer dan 8 miljoen Europese personenwagens worden ingebouwd, zijn wij op zoek naar (m/v) collega's die deel willen uitmaken van een gepassioneerd team dat bijdraagt aan de productie van innovatieve levensreddende veiligheidssystemen.

Zoek je een technisch uitdagende functie in een hightech omgeving in onze productie en ondersteunende afdelingen zoals PRODUCTIE, KWALITEIT, INDUSTRIEEL ENGINEERING en R&D, neem dan alvast een kijkje op onze website www.be.contiautomotive.com

Waarom bij Continental Automotive jou te kiezen?

- Uitdagende en inspirerende jobs in een dynamisch, hoogtechnologisch en groeiend internationaal bedrijf.
- Een aantrekkelijke en marktconforme verloning in overeenstemming met ervaring en prestaties met een uitgebreid verzekeringspakket en aantrekkelijke secundaire arbeidsvoorwaarden.
- Belangrijke opportuniteiten tot opleiding en zelfontplooiing.

Solliciteren via e-mail :
Email: vacature@continental-corporation.com

CONTINENTAL
T.a.v. Personeelsdienst
Generaal de Wittelaan 5
2800 mechelen
Tel. +32 15 289 511

Ventielen

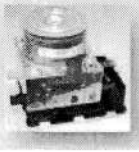
Aggregaten

Sensoren

De volleybal

EM-Antigonia

Onze eerste match van het volleybal "seizoen" met veel moed in de schoenen marcheren we vrolijk het veld op, bijna alle praesidium leden, inclusief mezelf deden hun aantrede (en ik ben zelf soms ietwat impulsief en dit kan leiden tot onverwachte resultaten xp). Wat aanvankelijk een eenvoudige klus leek bleek toch iets moeilijker dan voorzien.

Ondanks een goede verdediging, hierboven een prachtig voorbeeld van de "stijn receptie" (op zich een merkwaardige techniek), wist antigonia ons jammer genoeg toch te verslaan. Maar ik wist zeker dat het voor ons nog niet gedaan was en dat we ons in de volgende match zouden laten gelden.

EM-Mereta

Deze keer op alles voorbereid, we hadden zelfs een mol in het andere team, waren we op de winst belust. Aanvankelijk ging het spel gelijk op tot het zelfs 1-1 werd in de sets. In de beslissende set zetten we alles op alles en hebben we met 25-7 de zege binnengehaald. Alles is dus nog mogelijk om door te stoten naar de finales.

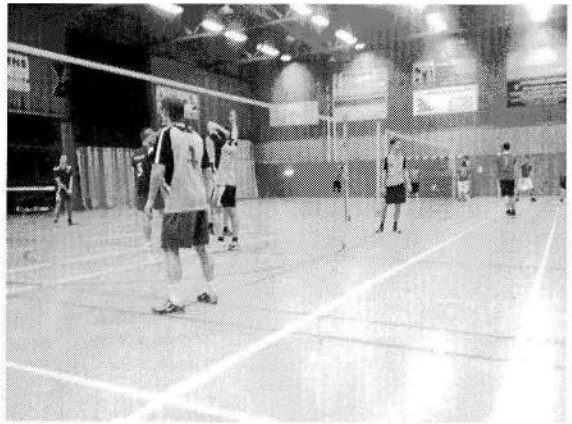

Den ingenieurscantus

Een van de hoogtepunten van het jaar, deze prachtige cantus georganiseerd door de 4 kringen van 't school. Het zal zelden voorvallen dat ik een cantus zo zat buitenging en dat dan al voor den twelve (om den trein te halen). Ik kan u verzekeren niet meer weten hoe ge zijt thuisgekomen om dan 's morgens tot de constatatie te komen dat u rugzak met codex en al verdwenen is, is niet zo prettig xp gelukkig kreeg ik snel een bericht dat mijn rugzak terug gevonden was te brussel-zuid !? soit de cantus zelf was natuurlijk wel bangelijk tof, echt enen dat ge ni moogt missen, omdat ik zelf men camera thuis vergeten was, zijn volgende topfoto's gemaakt door den Bram, waarvoor nog is nen dikke merci ☺

HALLO, SPREEK IK MET CARGLASS?
© NABAAL.NL

WILT U EENS BLAZEN ?

Remedie tegen saaie lessen

		4				9		
9								
	5			8			2	4
1					8	6		5
			2					3
	3		4				8	
	4				6			9
				2	1			

2			5	3				
8					4		5	
	5	9	2				7	
3		4						
						7		9
8	2							3
				7	1			6
					3			
			8			1		

				5				
				8				

			8				2	
						5		4
			1					7

					1			
9			5	7				
			3				9	

						2		
							9	

	1							
3		8	6			9		
			4	1				2
8	7				6			5
4			2					3
	6				1			

				5				
			4	8			6	5
	7					4	1	
5						1		
		3	6	7		9		
								8

			4					6
		4	2			7		
	6	2		1	3		8	
		8		6				3
	2						9	
1				3		5		
	8		5	2		6	4	
		5			7	8		
2					1			

B	K	O	L	N	R	T	E	O	M	M	A	M
E	A	I	A	D	G	L	I	V	I	R	N	G
I	M	T	I	T	R	I	L	O	B	I	E	T
T	M	N	S	E	A	N	A	L	B	N	E	P
E	O	N	T	C	P	A	H	I	U	K	T	T
L	N	O	M	A	T	S	C	S	V	K	S	O
G	I	D	S	F	O	S	S	I	E	L	K	G
T	E	O	E	V	L	A	V	I	B	E	L	K
R	T	L	S	E	I	I	O	N	V	O	A	E
N	G	A	G	O	E	L	E	E	L	S	K	D
N	S	G	A	S	T	R	O	P	O	D	E	M
N	E	E	T	S	N	R	A	B	B	A	I	I
E	G	M	C	D	G	T	E	N	O	B	S	G

gidsfossiel
bivalve
trilobiet
genus
graptoliet
ammoniet
beitel
megalodon
groeve
kalksteen
schalie
perm
barnsteen
gastropode
dino
mammoet

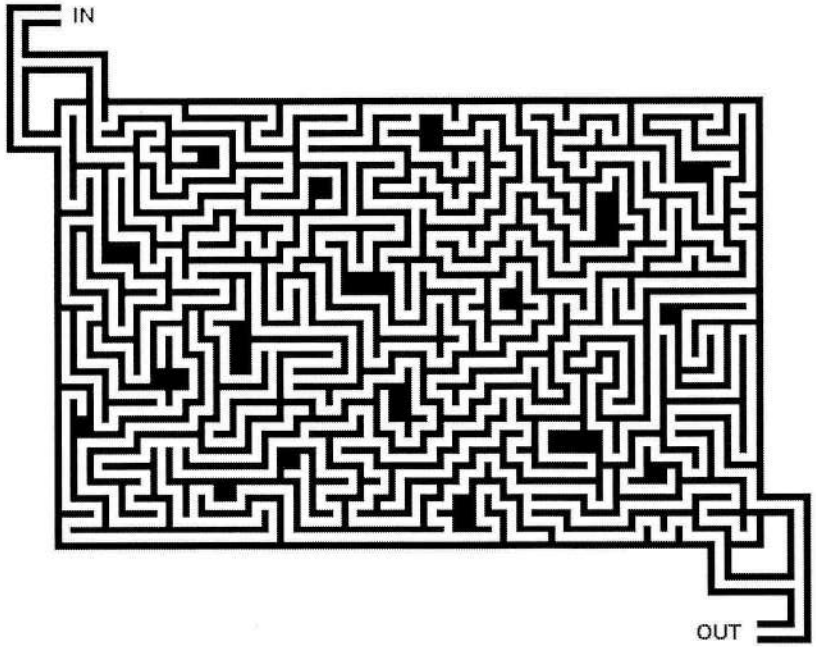

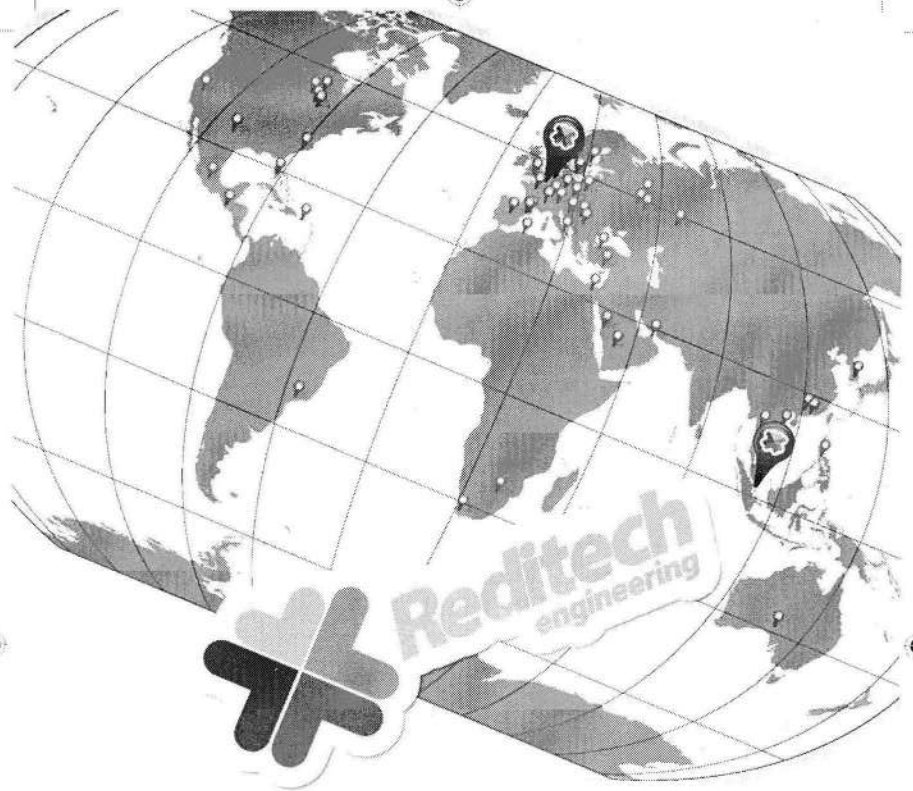

Reditech Engineering is een jong en innovatief bedrijf dat zich vooral richt op de ontwikkeling van automatiseringstoepassingen voor tal van gerenommeerde bedrijven in zowel binnen- als buitenland. We hebben ruime ervaring in industriële automatisatie en informatietechnologie, en bieden daarin onze diensten aan op het vlak van Engineering, Project Management en Consultancy.

WWW.REDITECH.BE

REDITECH ENGINEERING • FRANS BOELPLEIN 15 • 9140 TEMSE

TEL. 03 711 32 93 • FAX 03 711 32 94 • INFO@REDITECH.BE

1963-1964 50 2013-2014

EM-KALENDER

semester 2

MAART '14

03 *clnEMa*
Utopolis Mechelen

13 *Volleybal EM-Utopia*
Sporthal "Leyland"

14 *EM-weekend*
Grootbroekstraat 46, 3640 Kinrooi

17 *Volleybal Halve Finale*
Sporthal "Leyland" - 22u00

20 *Kroegentocht*
Mechelen city

24 *Lustrum-tombola* (50)
Inkomhal "De Nayer"

25 *Lustrum-Cantus* (50)
't zaaltje

26 *Lustrum-Duvel* (50)
Brouwerijbezoek Duvel

27 *Lustrum-hot-dog* (50)
Inkomhal "De Nayer"

28 *EM-galabal* (50)
"Hof van Nazareth" - Lier

APRIL '14

02 *4 kringen TD*
Thema: "Holi color"

03 *Volleybal Finale*
Sporthal "Leyland" - 22u00

28 *Bierquiz Antigonia*

29 *Bedrijven infoavond*
Aula's Campus "De Nayer"

30 *docenten Voetbal*
Sporthal "Leyland"

MEI '14

09 *EM-café*
café "De 4 wegen"

13 *Verkiezingscantus*
't zaaltje

26 *Start blok*
achter uw bureau

JUNI '14

27 *EM-BBQ*

PS: De **docentenvoetbal** is verplaatst naar **2 mei** wegens gebrek aan vrije data in sporthal Leyland.